

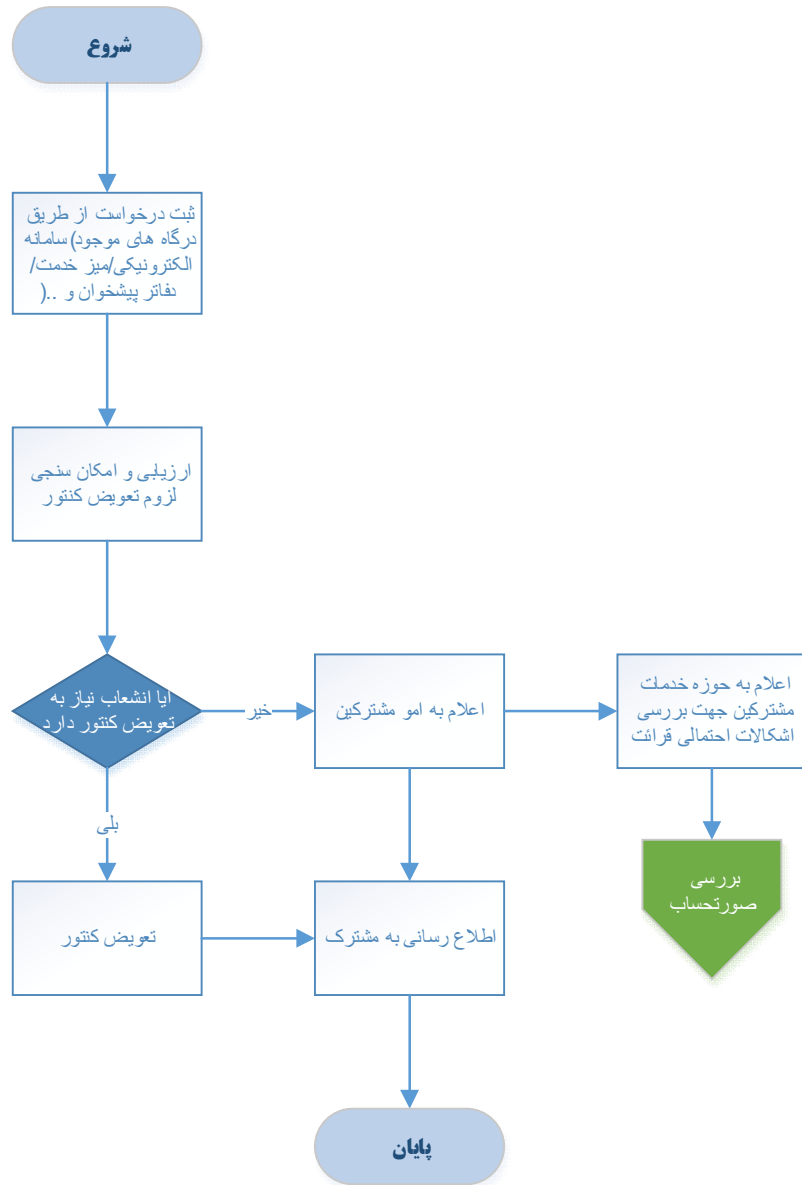

## فرم شناسنامه خدمت دستگاه اجرایی

۱- عنوان خدمت: <b>تعویض کنتور آب</b>		۲- شناسه خدمت: ۱۵۰۳۱۴۵۳۱۰۹	
۳- ارائه دهنده خدمت	نام دستگاه اجرایی: <b>شرکت های آب و فاضلاب شهری و روستایی</b>		
	نام دستگاه مادر: <b>شرکت مهندسی آب و فاضلاب کشور</b>		
۴- مشخصات خدمت	شرح خدمت این فرآیند برای ارائه خدمت جایگزین نمودن کنتور جدید بجای کنتور خراب و یا فرسوده با رعایت بند ۳۸-۴ آئین نامه عملیاتی و شرایط عمومی تعرفه های آب و فاضلاب شرکت به کار می رود.		
	نوع خدمت	<input checked="" type="checkbox"/> خدمت به شهروندان (G2C) <input checked="" type="checkbox"/> خدمت به کسب و کار (G2B) <input checked="" type="checkbox"/> خدمت به دیگر دستگاه های دولتی (G2G)	
	ماهیت خدمت	<input checked="" type="checkbox"/> تصدی گری <input type="checkbox"/> حاکمیتی	
	سطح خدمت	<input type="checkbox"/> ملی <input type="checkbox"/> منطقه ای <input type="checkbox"/> استانی <input checked="" type="checkbox"/> شهری <input checked="" type="checkbox"/> روستایی	
	رویداد مرتبط با:	<input type="checkbox"/> تولد <input type="checkbox"/> آموزش <input type="checkbox"/> سلامت <input type="checkbox"/> مالیات <input type="checkbox"/> کسب و کار <input type="checkbox"/> تامین اجتماعی <input type="checkbox"/> ثبت مالکیت <input checked="" type="checkbox"/> تاسیسات شهری <input type="checkbox"/> بیمه <input type="checkbox"/> ازدواج <input type="checkbox"/> بازنشستگی <input type="checkbox"/> مدارک و گواهینامه ها <input type="checkbox"/> وفات <input type="checkbox"/> سایر	
	نحوه آغاز خدمت	<input checked="" type="checkbox"/> تقاضای گیرنده خدمت <input type="checkbox"/> فرارسیدن زمانی مشخص <input type="checkbox"/> رخداد رویدادی مشخص <input checked="" type="checkbox"/> تشخیص دستگاه <input type="checkbox"/> سایر: ...	
	مدارک لازم برای انجام خدمت	<b>شماره شناسایی انشعاب</b>	
	قوانین و مقررات بالادستی	<b>آیین نامه عملیاتی و شرایط عمومی تعرفه های آب و فاضلاب</b> <b>تعرفه ها و دستورالعمل های ابلاغی</b> <b>متوسط ۵۰ هزار خدمت در سال</b> <b>۵ روز</b>	
	آمار تعداد خدمت گیرندگان	متوسط مدت زمان ارائه خدمت:	
	تواتر	<input type="checkbox"/> یکبار برای همیشه <input type="checkbox"/> بار در: <input type="checkbox"/> ماه <input type="checkbox"/> فصل <input type="checkbox"/> سال <input type="checkbox"/> بار در: ...	
۵- جزئیات خدمت	تعداد بار مراجعه حضوری: ----		
	هزینه ارائه خدمت (ریال) به خدمت گیرندگان	مبلغ (مبالغ) شماره حساب (های) بانکی پرداخت بصورت الکترونیک <input type="checkbox"/> <input type="checkbox"/> <b>بدون هزینه</b>	
	تعداد بار مراجعه حضوری		
۶- نحوه دسترسی به خدمت	آدرس دقیق و مستقیم خدمت در وبگاه در صورت الکترونیکی بودن همه یا بخشی از آن		
	نام سامانه مربوط به خدمت در صورت الکترونیکی بودن همه یا بخشی از آن: <b>میز خدمت الکترونیکی</b>		
	مراحل خدمت	نوع ارائه	رسانه ارتباطی خدمت
	در مرحله اطلاع رسانی خدمت	<input checked="" type="checkbox"/> الکترونیکی <input type="checkbox"/> غیر الکترونیکی	<input checked="" type="checkbox"/> اینترنتی (مانند وبگاه دستگاه) <input type="checkbox"/> پست الکترونیک <input checked="" type="checkbox"/> تلفن گویا یا مرکز تماس <input type="checkbox"/> سایر (با ذکر نحوه دسترسی) <input type="checkbox"/> تلفن همراه (برنامه کاربردی) <input type="checkbox"/> ارسال پستی <input checked="" type="checkbox"/> پیام کوتاه
در مرحله اطلاع رسانی خدمت	<input type="checkbox"/> غیر الکترونیکی	<b>ذکر ضرورت مراجعه حضوری</b> <input type="checkbox"/> جهت احراز اصالت فرد <input type="checkbox"/> جهت احراز اصالت مدرک <input type="checkbox"/> نبود زیرساخت ارتباطی مناسب <input type="checkbox"/> سایر:	مراجعه به دستگاه: <input type="checkbox"/> ملی <input type="checkbox"/> استانی <input type="checkbox"/> شهرستانی

		<input checked="" type="checkbox"/> الکترونیکی <input type="checkbox"/> غیر الکترونیکی		<input checked="" type="checkbox"/> اینترنتی (مانند وبگاه دستگاه) <input type="checkbox"/> تلفن همراه (برنامه کاربردی) <input type="checkbox"/> پست الکترونیک <input type="checkbox"/> ارسال پستی <input checked="" type="checkbox"/> تلفن گویا یا مرکز تماس <input type="checkbox"/> پیام کوتاه <input checked="" type="checkbox"/> دفاتر پیشخوان شماره قرارداد واگذاری خدمات به دفاتر پیشخوان: <input checked="" type="checkbox"/> عناوین مشابه دفاتر پیشخوان <input type="checkbox"/> سایر (با ذکر نحوه دسترسی)		در مرحله درخواست خدمت	
مرجع به دستگاه: <input type="checkbox"/> ملی <input type="checkbox"/> استانی <input type="checkbox"/> شهرستانی		<input type="checkbox"/> جهت احراز اصالت فرد <input type="checkbox"/> جهت احراز اصالت مدرک <input type="checkbox"/> نبود زیرساخت ارتباطی مناسب <input type="checkbox"/> سایر: تحویل مجوزها لازم از دستگاههای مرتبط		ذکر ضرورت مراجعه حضوری		<input type="checkbox"/> غیر الکترونیکی	
		<input checked="" type="checkbox"/> اینترنتی (مانند درگاه دستگاه) <input type="checkbox"/> اینترنتی (مانند اینترانت داخلی دستگاه یا ERP) <input type="checkbox"/> پست الکترونیک <input type="checkbox"/> سایر (با ذکر نحوه دسترسی)		<input type="checkbox"/> غیر الکترونیکی		مرحله تولید خدمت (فرایند داخل دستگاه یا ارتباط با دیگر دستگاه ها)	
		<input type="checkbox"/> اینترنتی (مانند وبگاه دستگاه) <input type="checkbox"/> تلفن همراه (برنامه کاربردی) <input type="checkbox"/> پست الکترونیک <input type="checkbox"/> ارسال پستی <input type="checkbox"/> تلفن گویا یا مرکز تماس <input type="checkbox"/> پیام کوتاه <input type="checkbox"/> دفاتر پیشخوان شماره قرارداد واگذاری خدمات به دفاتر پیشخوان: <input type="checkbox"/> عناوین مشابه دفاتر پیشخوان <input type="checkbox"/> سایر (با ذکر نحوه دسترسی)		<input type="checkbox"/> الکترونیکی		در مرحله ارائه خدمت	
مرجع به دستگاه: <input type="checkbox"/> ملی <input type="checkbox"/> استانی <input checked="" type="checkbox"/> شهرستانی		<input type="checkbox"/> جهت احراز اصالت فرد <input type="checkbox"/> جهت احراز اصالت مدرک <input type="checkbox"/> نبود زیرساخت ارتباطی مناسب <input checked="" type="checkbox"/> سایر: <b>تعویض کنتور</b>		ذکر ضرورت مراجعه حضوری		<input checked="" type="checkbox"/> غیر الکترونیکی	
استعلام غیر الکترونیکی		استعلام الکترونیکی برخط online دسته‌ای (Batch)		فیلدهای مورد تبادل		نام سامانه های دیگر	
اگر استعلام غیر الکترونیکی است، استعلام توسط:		استعلام الکترونیکی برخط online دسته‌ای (Batch)		مبلغ (در صورت پرداخت هزینه)		نام سامانه های دستگاه دیگر	
<input type="checkbox"/> دستگاه <input type="checkbox"/> مراجعه کننده		<input type="checkbox"/> <input type="checkbox"/>				-----	
۱- ثبت درخواست از طریق درگاههای موجود (پرتال، دفاتر پیشخوان، سامانه های تلفنی و ...) و تخصیص کد پیگیری							
۲- ارزیابی و امکان سنجی لزوم تعویض کنتور آب							
۳- انجام تعویض کنتور							
۴- اطلاع رسانی به درخواست کننده در تمامی مراحل از طریق سامانه الکترونیکی شامل: (پرتال، پیام کوتاه، ایمیل، تلفن گویا) جهت پیگیری							
۹- عناوین		فایندها					



<p>واحد مربوط: فن آوری اطلاعات و توسعه دولت الکترونیک</p>	<p>پست الکترونیک: shojazadeh@waww.ir</p>	<p>تلفن: ۰۴۴۳۱۹۴۵۲۸۱</p>	<p>نام و نام خانوادگی تکمیل کننده فرم: مهدی شجاع زاده</p>
---	--	------------------------------	---